

CHIAPA DE CORZO



1. Escultura de Chiapaneca y Parachico
2. Puente Antiguo y Parque Victórico R. Grajales
3. Plaza Ángel Albino Corzo
4. Fuente Mudéjar
5. San Sebastian
6. Ermita Cruz de Obispo
7. Zona Arqueológica Chiapa de Corzo
8. Sitio Arqueológico Montículo 32
9. Casa Museo Ángel Albino Corzo
10. Casa Escuela de Tradiciones
11. Centro Cultural y Convento de Santo Domingo
12. Museo de Laca
13. Museo de la Marimba

m



RÍO GRIJALVA

CHIAPAS
ESPÍRITU DEL MUNDO MAYA

Atractivos:	Distancia:	Tiempo (aprox)
Cascada El Chorreadero.....	11.9 km	18 min.
Aeropuerto Ángel Albino Corzo	29.1 km	25 min
San Cristóbal de las Casas	53.1 km	55 min
Puerto Arista.....	190 km	2hrs. 47 min
Palenque	263 km	5 hrs. 04 min
Tapachula	385 km	5 hrs. 08 min
Comitán	141 km	2 hrs. 32 min



<https://marcachiapas.com>

Artesanías

Transportes Turísticos

Cajero

Clínicas/Hospitales

Puente

2019

CHIAPA DE CORZO

Pueblo Mágico lleno de tradición y cultura, enmarcado por la calidez de su gente, Chiapa de Corzo se distingue por su fuente mudéjar, su riqueza artesanal (laca, talla en madera, bordados y juguetería popular) y su Fiesta Grande de Enero, con la danza de los Parachicos, patrimonio cultural intangible de la humanidad.

Gastronomía

Antojitos: empanadas y garnachas. **Plato fuerte:** pepita con tasajo, cochito horneado, chanfaina chiapacorcesa, puerco con arroz. **Tamales:** mole, toro pinto, jacuané y verdura. **Postre:** puxinú, pan de elote, camote horneado, jocoques y nanches curtidos, melcocha, nuégado, rosca de dulce y suspiros. **Bebida:** pozol de cacao.

Fiestas tradicionales

Fiesta Grande de Chiapa de Corzo (8 al 23 de enero). En honor a San Sebastián Mártir, patrono de Chiapa de Corzo, al Señor de Esquipulas y San Antonio Abad.



Parque Nacional Cañón del Sumidero

Paredes calcáreas que alcanzan varios cientos de metros de altura, una vegetación exuberante y abundantes escurrimientos que las adornan y que a la vez alimentan el caudaloso río Grijalva, son algunos de los elementos que conforman uno de los paisajes más impresionantes de México.

Plaza de Armas Ángel Albino Corzo

Dentro de esta plaza se encuentra La Pila, la secular ceiba o pochota (árbol milenario, símbolo de respeto, tradición y leyenda) y la torre de reloj.

La Pila o Fuente

Es una construcción única en su tipo en México. Fue construida de ladrillos en el siglo XVI y contiene elementos mudéjares, góticos y renacentistas.

Templo de Santo Domingo

Es el edificio del siglo XVI mejor conservado de Chiapas. El **Convento Dominico anexo** del siglo XVI, alberga ahora el Museo de la Laca y el Museo Franco Lázaro Gómez, con obras de este importante artista local del siglo XX.

Casa Escuela de Tradiciones

Espacio dedicado a la difusión del trabajo artesanal local. Aquí se imparten talleres de laca, bordado y contado tradicional y marimba, entre otros.

Casa Museo Ángel Albino Corzo

Ocupa la que fuera la casa de don Ángel Albino Corzo Castillejos, ilustre chiapacorceso que impulsó el establecimiento en Chiapas de las reformas liberales encabezadas por Benito Juárez.

Mercado Municipal

Su primordial atractivo radica en la riqueza tradicional culinaria que ofrece a los visitantes: cochito y otros platillos típicos, una extensa variedad de tamales, dulces regionales y el pozol.

Templo de San Sebastián

Edificio construido en el siglo XVII, recientemente restaurado. A más de su importancia artística e histórica, ofrece una amplia panorámica de la ciudad.

Zona arqueológica

Vestigios de una de las más importantes ciudades desarrolladas en el centro de Chiapas, durante la época preclásica (2500 a.C.-200 d.C.)



Cascada El Chorreadero

A 10 minutos de Chiapa de Corzo se ubica la cascada El Chorreadero, extensión de aproximadamente tres hectáreas repleta de agua, flora y fauna. De una gruta emerge un río subterráneo que forma una caída de agua con una altura de alrededor de 20 metros, misma que al tocar el suelo crea una serie de pequeñas albercas naturales.

Disfruta y respeta nuestros Monumentos Históricos
Evita el uso de plástico y no tires basura
No te vayas de Chiapa de Corzo sin tomar tu pozol

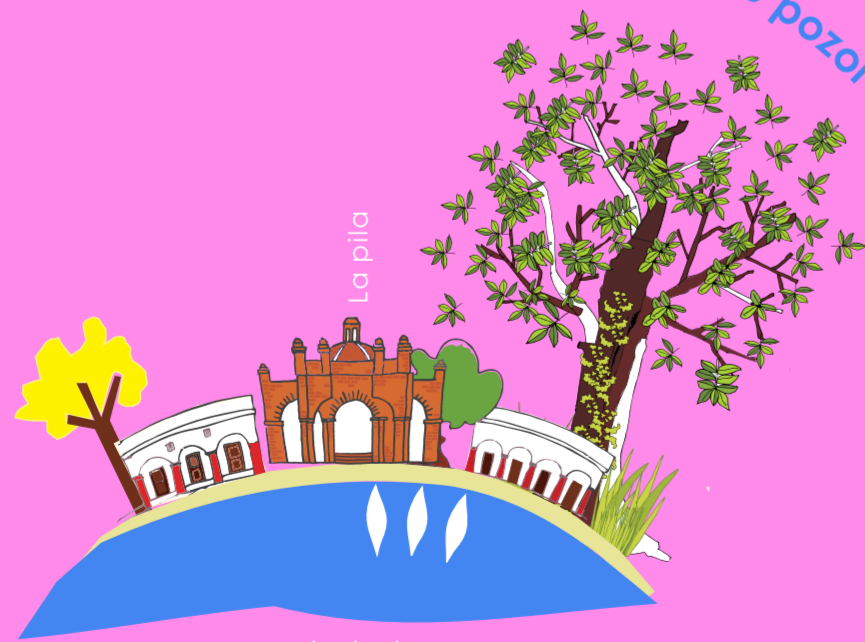

Aprovecha tu estancia en Chiapa de Corzo para conocer la obra de Franco Lázaro Gómez, uno de los artistas visuales más importantes de Chiapas



CHIAPAS
GOBIERNO DEL ESTADO



CHIAPAS
ESPÍRITU DEL MUNDO MAYA

W turismochiapas.gob.mx

f Sectur Chiapas

☎ 01 800 280 3500
Lada sin costo nacional

🐦 @Sectur_Chiapas

CHIAPA DE CORZO