

MUSEOS DE

SAN CRISTÓBAL DE LAS CASAS

CHIAPAS, MÉXICO

Chiapas de Corazón

MUSEOS DE CHIAPAS

Enigmático acervo cultural donde
nuestras raíces permanecen

Con su enigmática cultura, Chiapas es un estado que apasiona a sus visitantes, no sólo por sus bellezas naturales, sus impresionantes zonas arqueológicas y su exquisita gastronomía, sino también por su diversidad de museos que brindan la experiencia única de regresar en el tiempo y la oportunidad de conocer la herencia cultural, natural, social, política y económica de nuestro estado.



SAN CRISTÓBAL DE LAS CASAS

- Centro de Textiles del Mundo Maya A.C.
- Museo de los Altos de Chiapas
- Museo de Bichos e Insectos
- Museo Na Bolom
- Museo del Ámbar
- Museo de Trajes Regionales Sergio Arturo Castro Martínez
- Museo Mesoamericano del Jade
- Museo de la Medicina Maya
- Museo de Culturas Populares
- Museo de Metalistería
- Museo de Arte Sacro, Siglos XVI al XIX
- Museo de Historia y Curiosidades de San Cristóbal
- Kakaw - Museo del Cacao & Chocolatería Cultural
- Museo Jtatik Samuel

CENTRO DE TEXTILES DEL MUNDO MAYA A.C.

La historia de una cultura, entre tus manos

La cultura maya despierta fascinación por su legado y su misterio. Sus tejidos guardan sus más sagradas historias y leyendas. La magia contenida en esta indumentaria tradicional se despliega en el Centro de Textiles del Mundo Maya situado dentro del edificio del Ex Convento de Santo Domingo de Guzmán, donde se puede admirar la belleza tanto de los textiles como del edificio que las resguarda.

En este entorno se exhiben las colecciones de textiles de Chiapas (1990-2012) y de Guatemala (1920-2000), propiedad de Fomento Cultural Banamex A.C. y la colección de textiles de los Altos de Chiapas, propiedad del Patronato Pellizzi A.C. (1950-1979). Tratados como las más exquisitas obras de arte, los textiles son preservados y estudiados en convivencia con tejedoras y bordadoras de las regiones y los grupos étnicos del Mundo Maya.

Salas: *Sala de Arte Textil, Sala de Conservación y Bodega Abierta, Taller de Restauración, Investigación y Laboratorio de Conservación.*

Servicios: visitas guiadas, previa cita; cursos de verano, talleres de creación artística y de identidad y patrimonio cultural. Se realizan foros, conferencias y presentaciones de libros.

Av. 20 de Noviembre s/n, Barrio El Cerrillo, ubicado en el interior del Centro Cultural de los Altos de Chiapas

Teléfono: (967) 631 30 94

Horario: martes a domingo de 9:00 a 18:00 horas

Visitas guiadas, talleres opcionales, visitas en las lenguas tsotsil y tseltal (previa cita)

Entrada general: \$52.00

www.centrotextilesmayas.org
comunicacion@centrotextilesmayas.org

Fb: [centrotextilesmm](https://www.facebook.com/centrotextilesmm)



Cuentan con equipamiento especializado de vanguardia. Sus áreas ofrecen servicios para todo tipo de visitantes con el propósito de ampliar la sensibilidad del público no indígena hacia esta gran tradición, que por sí misma se revitaliza cada día.

MUSEO DE LOS ALTOS DE CHIAPAS

El museo se localiza dentro del Ex Convento de Santo Domingo de Guzmán, ubicado en el Barrio El Cerrillo, uno de los más tradicionales y representativos de la ciudad de San Cristóbal y está anexo al templo de Santo Domingo, cuya portada está catalogada como uno de los mejores ejemplos del barroco en Latinoamérica. En conjunto, es uno de los ejemplos más representativos de la arquitectura religiosa del país.

El museo aborda seis grandes temas:

1. *La geografía maya de la región de los Altos de Chiapas en el momento de la irrupción española.*
2. *Los procesos de la conquista; la fundación de la Villa Real; el régimen colonial vivido y la resistencia indígena.*
3. *La evangelización y el paganismo indiano.*
4. *Los discursos pictográficos basados en los códices París, Madrid, Dresden y Golier sobre los atavíos textiles prehispánicos.*
5. *Los elementos fundacionales de la ciudad, la arquitectura y la composición urbana.*
6. *La historia conventual donde se alberga el museo.*

* En el primer piso se ubica el Centro de Textiles del Mundo Maya.

Servicios: visitas guiadas (previa cita), exposiciones temporales, auditorio, biblioteca, miniguía, talleres educativos, cursos de verano y asesorías a escolares (previa cita).

Av. 20 de Noviembre s/n, Barrio El Cerrillo, ubicado en el interior del Centro Cultural de los Altos de Chiapas

Teléfono: (967) 678 16 09 y
678 28 06 / Fax 678 16 09

Horario: martes a domingo de 9:00 a
18:00 horas
Entrada general: \$52.00
(maestros, estudiantes, niños menores
de 13 años y personas con credencial
del INAPAM, entrada gratuita)

Entrada libre al público en general:
domingos
La utilización de videocámara está
sujeta al pago de derechos.

Visitas guiadas: previa cita
rauluron@hotmail.com



SEP
SECRETARÍA DE
EDUCACIÓN PÚBLICA

CONACULTA



Instituto Nacional de
Antropología
e Historia



Fotografía: Elena Servín

Museo perteneciente a la red de museos del INAH.

MUSEO DE BICHOS E INSECTOS

Un pequeño gran mundo

La visita a este lugar representa una invitación para vencer los miedos a través del conocimiento y la convivencia con sorprendentes criaturas. Ubicado en pleno corazón de la ciudad, este museo presenta 2 mil 600 ejemplares de diferentes partes del mundo, incluyendo 150 arácnidos en exhibición.

Mariposas, escarabajos y otras especies se concentran en el Museo de Bichos e Insectos donde, además, los visitantes podrán apreciar 30 tarántulas vivas provenientes de diferentes partes del mundo.

Salas: *Sala de Insectos, Sala de Arácnidos, Sala de Pláticas y pasillo.*

Servicios: miniguía, plática con entomólogo (especialista en insectos), visitas guiadas al público en general, cursos de verano en coordinación con instituciones educativas.

Calle 16 de Septiembre No. 23, Barrio de Mexicanos

Teléfono: (967) 10 3 98 57.

Horario: de lunes a viernes de 10:30 a 14:00 horas y de 16:00 a 20:00 horas
Sábados, domingos y días festivos de 10:30 a 18:00 horas

Visitas guiadas: todos los días, con el entomólogo

Entrada general: \$25.00

*La utilización de videocámara es una cortesía del museo

museo.bichos@hotmail.com

Fb: Museo Bichos e Insectos

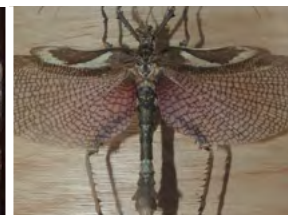
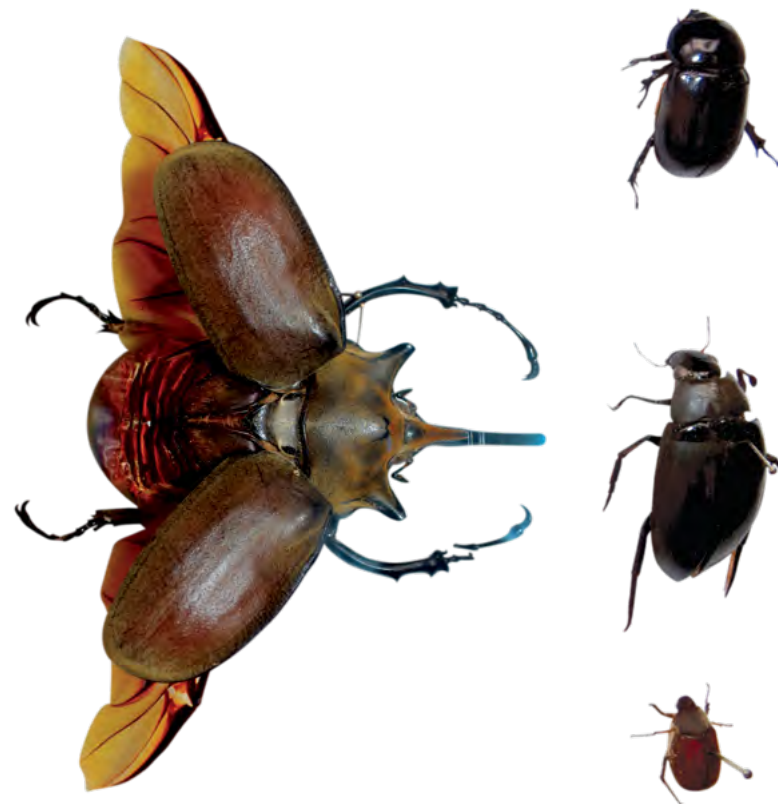

MUSEO NA BOLOM

La Casa del Jaguar

Es uno de los sitios preferidos de las personas que visitan San Cristóbal. Esta casa fue restaurada y habitada por el arqueólogo danés Frans Blom y la etnógrafa y fotógrafa suiza Gertrude Duby, cuya labor de preservación de la cultura y la Selva Lacandona hacen de su vida, que transcurrió en esta casa, un interesante viaje por descubrir.

En el museo se encuentra la biblioteca Fray Bartolomé de Las Casas, "el corazón de la casa", que está conformada por 11 mil títulos, 70 mil fotografías, entre otros archivos. Por otra parte, la Fototeca, considerada "los ojos de Na Bolom", cuenta con el archivo fotográfico de Gertrude Duby y las colecciones fotográficas de Marcey Jacobson y de Collin Hanney.

Colecciones: *Colección Textil*. Incluye el documento histórico más importante de las mujeres mayas de los Altos de Chiapas. *Colección Prehispánica*. Único museo de sitio de los asentamientos de San Cristóbal. *Colección Etnográfica*. Valiosa colección de objetos mayas-lacandones. *Colección de Arte Virreinal*. La más grande colección de arte virreinal chiapaneco.

Servicios: visitas guiadas. Para visitas de grupo reserve a: biblioteca@nabolom.org y pcpcultura@nabolom.org.

Vicente Guerrero No. 33, Barrio El Cerrillo

Teléfono: (967) 678 14 18 / (967) 678 14 21

Horario: de 9:00 a 19:00 horas (todo el año)

Entrada general: \$40.00
Estudiantes, maestros y adultos de la tercera edad: \$25.00
Visitas con guía: \$50.00

www.nabolom.org
biblioteca@nabolom.org
pcpcultura@nabolom.org
servicios@nabolom.org



Objetos históricos y documentales conviven en armonía con el arte en todas las formas de expresión en este espacio histórico que exhibe una pequeña porción de historia de la Selva Lacandona. Cuenta con tienda de artesanías, restaurante y hotel.

MUSEO DEL ÁMBAR

El tiempo encapsulado en la gema de Chiapas

Actualmente reconocido a nivel internacional, este museo es una ventana al mundo para mostrar la "gema de Chiapas" que de acuerdo con los expertos, es la más bella debido a su textura, brillantez, transparencia, gama de colores y gran riqueza de sus inclusiones. El Ex Convento de la Merced que alberga este recinto es el más antiguo de América y el museo es único en su tipo, en México.

Una pequeña pieza de ámbar puede encapsular y conservar intacto a un insecto de hace 25 millones de años. Este recinto presenta con una espléndida museografía el paso del tiempo detenido en un trozo de esta resina. Desde la antigüedad ha sido una materia muy preciada como ornato, suntuario, amuleto, medicinal y tributo. A través de más de 300 piezas, textos, fotografías y videos, el visitante conocerá desde el origen del ámbar hasta sus usos actuales.

Salas: *Sala de Exposiciones Temporales y Sala de Usos Múltiples.*

Servicios: se realizan visitas guiadas, taller de lapidaria, entre otros talleres, exposiciones y coffee break. Cuenta con tienda y auditorio con capacidad para 200 personas, equipado con luces, audio, video e internet.

Ex Convento de la Merced, Calle Diego de Mazariegos s/n, Barrio de la Merced

Teléfono: 01 (967) 678 97 16

Horario: martes a domingo de 10:00 a 14:00 horas y de 16:00 a 20:00 horas
Temporada vacacional: todos los días de 12:00 a 20:00 horas

Entrada general: \$20.00
Niños, estudiantes y personas de la tercera edad con credencial del INAPAM: \$10.00

www.museodelambardechiapas.org.mx
lunabdoctor@gmail.com

El ámbar ha sido usado como ofrenda ceremonial, protección, medicina, materia prima para joyas y objetos de arte. Chiapas se ha colocado como uno de los productores más destacados. En el año 2000 recibió la denominación de origen.



MUSEO DE TRAJES REGIONALES

SERGIO ARTURO CASTRO MARTÍNEZ

Un colorido viaje por las raíces de Chiapas

Sergio Castro, médico y protector de la cultura indígena conserva en su museo más de mil piezas de arte textil, objetos e instrumentos musicales que él mismo ha ido recopilando a lo largo de 45 años de trabajo junto a las comunidades indígenas de Chiapas, México.

El museo exhibe una colección de trajes regionales del estado de Chiapas que asciende a alrededor de mil piezas, además de indumentaria tradicional correspondiente a nueve antiguas regiones mayas. Joyería, instrumentos musicales, accesorios de vestuario, objetos religiosos, sombreros, máscaras, estatuillas y pieles de animales complementan la exhibición.

Servicios: se ofrecen recorridos en español, inglés, francés e italiano, previa reservación. Con atención personalizada del Sr. Sergio Castro Martínez.

Guadalupe Victoria No. 38, Barrio de la Merced

Teléfono: 01 (967) 678 42 89

Horario: 17:30 a 18:30 horas, previa reservación

Entrada general: libre
\$50.00 (grupos)

www.sic.gob.mx
sergiocastrosc@gmail.com



Conoce las expresiones culturales de las poblaciones indígenas de Chiapas.

MUSEO MESOAMERICANO DEL JADE

Piedra con vida y que da vida

El jade es la mística piedra preciosa que, para los pueblos antiguos de Mesoamérica, era símbolo de inmortalidad, eternidad, poder, amor, lo más precioso de la vida.

Este recinto está dedicado a exaltar la belleza y la historia del arte tallado en la divina piedra conocida como jade. En sus salas pueden admirar piezas y joyas de jade relacionados con ocho de las principales culturas del área mesoamericana: mocaya, olmeca, teotihuacana, mixteca, zapoteca, maya, tolteca y azteca. Una de las partes culminantes de la visita al museo es la admiración de la réplica del Mausoleo de Kinich Janab Pakal, el gobernante maya de la antigua ciudad que hoy conocemos como Palenque, en el cual el cuerpo del personaje luce todas sus joyas de jade y la indumentaria de la época, en el momento de su funeral en el año 683 de nuestra.

Salas: *Sala de las Culturas del Preclásico, Sala de las Culturas del Clásico, Sala de las Culturas del Posclásico y Sepulcro.*

Servicios: visitas guiadas, elaboración de joyería y réplicas, análisis de materiales, documentación relativa al jade y otros minerales de Mesoamérica, exposición de cerámica olmeca y maya, biblioteca especializada, laboratorio de análisis, área didáctica para niños y joyería.

16 de Septiembre No. 16, Colonia Centro

Teléfono: (967) 678 11 21 / (967) 678 25 57 / (967) 678 25 50

Horario: lunes a sábado de 9:30 a 20:30 horas. Domingos de 10:00 a 18:00 horas

Entrada general: \$30.00
Estudiantes y personas de la tercera edad: \$15.00

www.eljade.com
ventasmuseumdeljade@gmail.com

Fb: [museo del jade](#)
Tw: [@museo_deljade](#)



Cuando usted adquiere una joya o réplica arqueológica adquirida a través de La Casa del Jade usted lleva consigo una parte de nuestro planeta, el cual se empezó a conformar en la corteza terrestre hace 400 millones de años. También se lleva un fragmento de la historia de los antiguos pueblos de América.



MUSEO DE LA MEDICINA MAYA

La experiencia milenaria del uso de plantas medicinales

En este espacio museográfico el visitante podrá observar la representación de las distintas técnicas y prácticas de la medicina indígena, médicos tradicionales, parteras y el rezador de los cerros, técnicas que hoy en día los sabios han sabido conservar desde tiempos inmemoriales.

Tiene como objetivo principal la difusión de las prácticas curativas tsotsil-tseltal en el estado de Chiapas. Está formado por una diversidad de ambientes museográficos que recrean los usos de esta medicina tradicional, además de la práctica y recursos terapéuticos empleados. El discurso museográfico se desarrolla mediante seis ambientes o salas y un huerto demostrativo que contiene un número importante de plantas medicinales.

Servicios: al final del recorrido podrá encontrar una gran variedad de productos medicinales y artesanales elaborados por los médicos tradicionales que laboran en la Organización de Médicos Indígenas del Estado de Chiapas. Área de Herbolaria y venta de productos medicinales

Av. Salomón González Blanco No. 10,
Colonia Morelos

Teléfono: (967) 678 54 38

Horario: lunes a viernes de 09:00 a
17:00 horas . Sábado y domingo de
09:00 a 16:00 horas

Entrada general: \$25.00
Estudiantes con credencial: \$15.00

omiech@prodigy.net.mx
vidpino@gmail.com

En 1998, el Museo de la Medicina Maya recibió el Premio Nacional de Museografía Miguel Covarrubias, por parte del Instituto Nacional de Antropología e Historia.



MUSEO DE CULTURAS POPULARES DE CHIAPAS

Manifestaciones de la cultura popular de Chiapas

Museo creado para recuperar, revalorar y recrear de manera vital todas las manifestaciones y expresiones de la cultura popular del estado de Chiapas. Su temática abarca las fiestas, rituales y ceremonias, ciclos del tiempo de la vida cotidiana, vestimenta, símbolos, tecnologías y artes populares.

Este museo se ubica dentro de un edificio de estilo colonial que se localiza frente al Parque de la Merced. Fue creado con el propósito de fomentar el interés en las manifestaciones y expresiones artísticas y culturales del estado de Chiapas. Aquí también encontrará obra de artistas, creadores y artesanos que encuentran en este museo un espacio para expresarse.

Salas: *Sala de Exhibición Permanente, Sala de Exposiciones Temporales y Galería.*

Servicios: visitas guiadas, talleres, venta de artesanías y asistencia técnica en la elaboración de proyectos de cultura popular.

Diego de Mazariegos No.37, esquina
12 de Octubre, Barrio de la Merced

Teléfono: (967) 674 72 27

Horario: martes a viernes de 9:00 a
17:00 horas
Sábados de 10:00 a 15:00 horas
Domingos en temporada alta de 9:00
a 20:00 horas

Entrada general: libre

museocpch@hotmail.com
mperezr@conaculta.gob.mx



MUSEO DE METALISTERÍA

Las formas y los colores del hierro

En este museo se pueden apreciar las piezas más representativas de la metalistería en el estado de Chiapas, como cruces decoradas con símbolos que representan la pasión de Cristo, árboles de la vida, así como candados y llamadores en forma de animales, cada una de estas piezas tiene su propio significado.

El maestro Guadalupe Hermosillo se ha dedicado a la metalistería por más de 20 años, durante los cuales ha trabajado con el fuego para darle al hierro diferentes tonalidades, desde el azul intenso, blanco plateado, dorado, verde hasta el rojo y otros más. De esta manera ha logrado elaborar piezas de metalistería de gran valor artístico con las que ha participado en concursos importantes y representativos de todos los niveles, obteniendo diversos reconocimientos.

Guadalupe Hermosillo sabe de la importancia de preservar, fortalecer e innovar la metalistería en Chiapas, por ello ha abierto las puertas de este museo y ha impartido sus conocimientos a través de cursos de capacitación.

Servicios: visitas guiadas, previa cita.

Av. La jardinera No. 12, Colonia Jardines del Valle

Teléfono: (967) 678 66 31
Celular: 045 (967) 1051617

Horario: lunes a sábado de 09:00 a 16:30 horas

Entrada general: \$20.00

museodemetalisteria@hotmail.com



MUSEO DE ARTE SACRO SIGLOS XVI AL XIX

El esplendor del arte sacro

Desde la entrada al Parador San Juan de Dios donde se encuentra ubicado este museo, se intuye la belleza que se descubrirá en este recinto que presenta una colección que revela un arte que logró esplendor, a través del maravilloso talento de los artífices que fueron capaces de crear obras inusitadas, llenas de vida propia.

La exposición que se presenta es fundamental para la Fundación Mario Uvence porque constituye un conjunto vital para este proyecto de construir un museo que las proteja. El conjunto de esculturas datan de los siglos XVI al XIX, y proceden de diferentes continentes, incluyendo piezas de México y de Chiapas.

Las imágenes de la colección representan temas cristológicos, marianos y una variada iconografía santoral. Las obras están elaboradas con técnicas como la talla en madera, el alabastro, el marfil, la cera y el vaciado en plomo.

Calzada Roberta No.16, Colonia 31
de Marzo

Teléfono: (967) 678 42 90
(967) 678 11 67

Horario: lunes a domingo de 9:00 a
14:00 horas y de 16:00 a 18:00 horas

Entrada general: \$25.00

www.sanjuandios.com
ventas@sanjuandios.com
sjd@sanjuandios.com



Esta colección busca provocar una honda impresión en el espíritu de los visitantes luego de admirar el universo de las culturas que estamos obligados a preservar.



MUSEO DE HISTORIA Y CURIOSIDADES DE SAN CRISTÓBAL

Un acercamiento a la magia de la ciudad

Un acercamiento e identificación con las tradiciones y la magia de San Cristóbal desde su fundación 1528-1973, es lo que busca generar este museo que expone diferentes procesos históricos, como la llegada a la ciudad de los diversos adelantos de la época, tales como el primer periódico, la primera bicicleta, el primer carro; además de los diversos nombres que ha tenido la ciudad o los nombres del parque central.

También exhibe interesantes piezas como la marimba más pequeña, un fonógrafo Edison del año 1906 que aún funciona, las artesanías que elaboraban los barrios en el siglo XIX, así como uno de los primeros billetes del Banco de Chiapas.

El museo abrió sus puertas en marzo de 2010, con la colaboración de instituciones como National Geographic, History Channel, entre otras, siendo supervisada la museografía por el doctor Jan de Vos.

Servicios: biblioteca, souvenirs, cafetería, sala de juntas y proyecciones, visitas guiadas, sanitarios. Las visitas guiadas son con previa reservación.

Diego de Mazariegos 43, Barrio de la Merced

Teléfono: (967) 678 14 65
(967) 678 87 28

Horario: martes a domingo de 10:00 a 18:00 horas. Temporada vacacional, todos los días de 8:00 a 18:00 horas

Entrada general: libre

www.miguelmunoz.org
contacto@miguelmunoz.org

Fb: Fundación Miguel Ángel Muñoz
Tw: @SanCristobal



KAKAW

MUSEO DEL CACAO & CHOCOLATERÍA CULTURAL

El sabor que nació en Chiapas hace 12 mil años

Este museo documenta y muestra el enorme legado histórico y cultural del cacao en Chiapas y en el mundo entero, y su evolución hasta lo que hoy conocemos como chocolate.

El cacao es una planta que tiene su origen hace 12 mil años, en las costas chiapanecas. Se muestran piezas arqueológicas y objetos relacionados con la domesticación, uso y consumo de las semillas de cacao y su desarrollo como bebida y comida. Parte importante de la colección son las 25 piezas de cerámica maya identificadas como vasos códices, así como las exhibiciones de facsímiles de libros antiguos como un ex libris del Popol Vuh.

Chocolatería Cultural: en este espacio se muestran las cualidades culinarias del cacao por medio de bebidas, platillos dulces y salados tanto prehispánicos como actuales. Se expone y vende un gran muestrario de chocolates elaborados en Chiapas, así como platillos cuya base de preparación son las semillas del cacao.

Servicios: visitas guiadas, biblioteca, talleres didácticos para niños, jóvenes y adultos. Clases de elaboración y cata de chocolates. Elaboración de mesas de postres para eventos especiales.

Calle 1ro. de Marzo No. 16, Colonia Centro

Teléfono: (967) 631 79 95

Horario:
(Museo) Lunes a sábado de 11:00 a 20:00 horas
(Chocolatería) Lunes a sábado de 11:00 a 21:30 horas. Domingos de 11:00 a 19:00 horas
(Tienda) Lunes a sábado de 11:00 a 21:30 horas. Domingos de 11:00 a 19:00 horas

Entrada general: \$30.00
Niños y personas de la tercera edad: \$15.00

www.kakaw.org
nfo@kakaw.org
kakawmcc@gmail.com

Fb: museo del kakaw

El cacao de Chiapas es el origen de muchos de los chocolates del mundo.



MUSEO JTATIK SAMUEL

El museo fue creado principalmente para rescatar la memoria histórica de los acontecimientos importantes que han marcado al estado de Chiapas, así como para dar a conocer la trayectoria de Monseñor Samuel Ruiz en su intervención para la defensa de los derechos humanos y su lucha por la paz, esperando sembrar en los corazones de los visitantes el deseo de seguir luchando por ello, desde la generosidad, el respeto y la defensa del bien común entre culturas y religiones.

Además, en el museo se pueden apreciar aspectos de la cultura maya y olmeca, la conquista por parte de los españoles y la evangelización. También se exhiben trajes típicos de comunidades indígenas de Chiapas, así como pinturas del siglo XVIII referentes a las castas.

Salas: *Bajo el Sol Chiapaneco, Utopía de la Fe, La Fuente del Apóstol La Fortaleza del Pastor y Profeta, Un Apostolado por Continuar, Las Castas y Recorrido Histórico de la Diversidad de los Textiles Chiapas.*

Conozca interesantes pasajes de la historia de los pueblos de Chiapas en este museo equipado con tecnología de vanguardia.

Carretera a Chamula km 1.5, Barrio San Martín

Teléfono: (967) 112 53 53

Horario: martes a domingo de 10:00 a 17:00 horas

Entrada general: \$50.00
\$25.00 (niños, estudiantes, maestros con credencial)

www.jtatik.org
museo@jtatik.org



ÍNDICE

- 6 Centro de Textiles del Mundo Maya A.C.
- 8 Museo de los Altos de Chiapas
- 10 Museo de Bichos e Insectos
- 12 Museo Na Bolom
- 14 Museo del Ámbar
- 16 Museo de Trajes Regionales Sergio Arturo Castro Martínez
- 18 Museo Mesoamericano del Jade
- 20 Museo de la Medicina Maya
- 22 Museo de Culturas Populares de Chiapas
- 24 Museo de Metalistería
- 26 Museo de Arte Sacro, Siglos XVI al XIX
- 28 Museo de Historia y Curiosidades de San Cristóbal
- 30 Kakaw - Museo del Cacao & Chocolatería Cultural
- 32 Museo Jtatik Samuel

La guía de Museos de San Cristóbal de Las Casas es una edición de la Secretaría de Turismo y se terminó de imprimir en julio de 2015 en Talleres Gráficos de Chiapas.

Conoce el Chiapas de hoy
y el de siempre en cada
uno de nuestros museos y
explora fragmentos de la
historia universal

 Sectur Chiapas

 @Sectur_Chiapas

 turismochiapas.gob.mx



SECRETARÍA
DE TURISMO
GOBIERNO DE CHIAPAS